



CORPORACIÓN AUTÓNOMA  
REGIONAL DEL MAGDALENA

# INFORME DE GESTIÓN PLAN DE ACCIÓN INSTITUCIONAL

## VIGENCIA 2024

### AUDIENCIA PÚBLICA DE RENDICIÓN DE CUENTAS

Santa Marta, 23 de abril de 2025



CORPORACIÓN AUTÓNOMA  
REGIONAL DEL MAGDALENA



# PLAN

< DE ACCIÓN Institucional >

**2024-2027**

Acuerdo No. 05 de Mayo 28 de 2024



# OB JETO VO

## General

Implementar acciones de conservación y manejo de los recursos naturales, que redunde en la atención integral de las problemáticas ambientales del territorio, para generar mejores oportunidades de desarrollo sostenible en el área de jurisdicción de CORPAMAG.





# ESTRUCTURA PROGRAMÁTICA





# PLAN OPERATIVO – Vigencia 2024

**INDICADORES**  
Mínimos y de gestión

Líneas estratégicas  
**PGAR**

**PROGRAMAS**  
Asociados al Sector ambiente

**ODS**

**METAS**  
POAI 2024

Actividades  
**CUATRENIO**

**PROYECTOS**  
Definidos de manera participativa

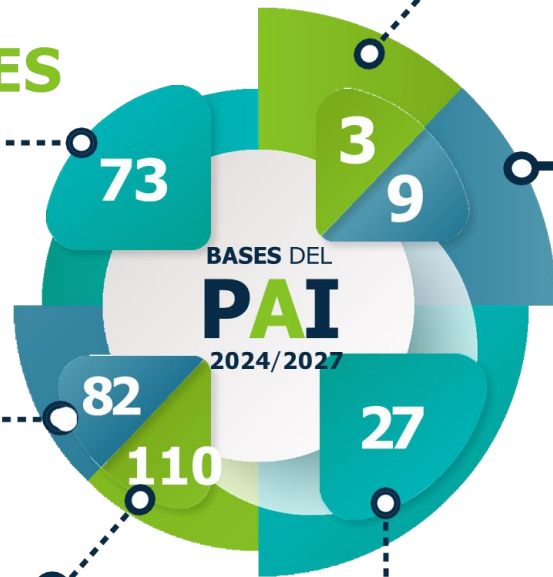

**DERECHO HUMANO A LA ALIMENTACIÓN**  
Aumentar en **10,38 %** la producción en cadenas agrícolas prioritizadas para el Derecho Humano a la Alimentación:  
**Educación ambiental Negocios Verdes**

**CONVERGENCIA regional**  
Bajar la brecha del Índice de Pobreza Multidimensional en los municipios PDET  
**Educación ambiental Recuperación de cobertura vegetal y suelos con PSA**

Colombia alcanzará las **3,9 millones** de hectáreas formalizadas al final del cuatrienio:  
**Educación ambiental Gestión integral del recurso hídrico Saneamiento ambiental**

**ORDENAMIENTO DEL TERRITORIO ALREDEDOR DEL Agua y Justicia AMBIENTAL**

Aumentar en **1,7 millones** de hectáreas restauradas Reducir la deforestación nacional en un **20%**  
**Educación ambiental Gestión integral del recurso hídrico Saneamiento ambiental**

**TRANSFORMACIÓN PRODUCTIVA, INTERNACIONALIZACIÓN y acción climática**

**SEGURIDAD HUMANA Y justicia social**  
Se aumentará en un **9%** los ingresos de los micronegocios de la economía popular atendidos.  
**Educación ambiental Negocios verdes**



CORPORACIÓN AUTÓNOMA  
REGIONAL DEL MAGDALENA

Ejecución.**C**  
**FINANCIERA**

# IN FOR ME

**A.** Gerencia  
**ESTRATÉGICA**

**Gestión 2024**

**B.** Cumplimiento  
**METAS E INDICADORES**

# Gerencia **.A** **ESTRATÉGICA**





- ✓ Reactivación e implementación de Planes Operativos de las Agendas Ambientales Sectoriales (Palma y Café)
- ✓ Protocolo Articulado para el manejo, rehabilitación y devolución al medio natural de la fauna silvestre en el Distrito (DADSA)
- ✓ Potencialización de la capacidad logística para el desarrollo de actividades de restauración de ecosistemas (DADSA; DC; EJERCITO)
- ✓ Formulación y postulación de proyectos susceptibles de financiación a través de fuentes externas (SGR, DELTARES)
- ✓ Posicionamiento de la Corporación para el cumplimiento de la misión institucional a través de alianzas con actores estratégicos (CIM, MUNDO MARINO, PROCAT, TEJE TEJE, PROAVES)





# Agenda Azul Santa Marta 500 años





## Avances Consolidación Banco de Proyectos

- Propuesta de estructura
- Actualización del Procedimiento de registro, gestión de la información y monitoreo
- Diseño de formatos para el sistema de gestión.
- Modificación del formato de viabilidad de proyectos



Cumplimiento **.B**

# METAS E INDICADORES





## PGAR: Línea estratégica 1

Generación de corresponsabilidad, conductas y acciones ciudadanas compatibles con la cultura de conservación del medio ambiente y los recursos naturales

# 1 Educación ambiental





# 1

**1.1** Implementación de la **Política de educación ambiental**

**1.2.** Implementación de estrategias de **Participación y cultura ambiental**





CORPORACIÓN AUTÓNOMA  
REGIONAL DEL MAGDALENA

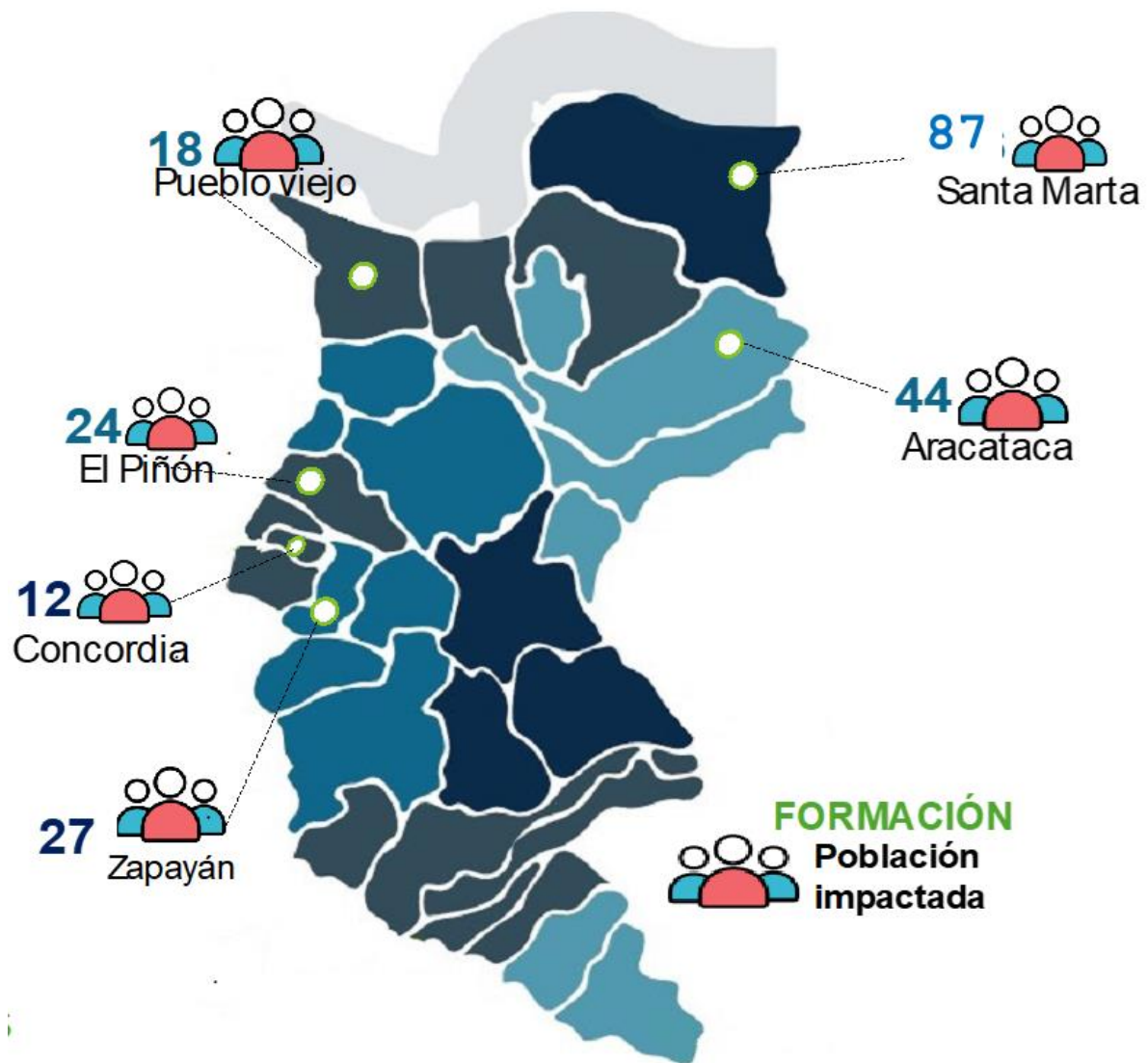

**Total Población Impactada:**  
**2.162 actores**





## PGAR: Línea estratégica 2

Planificación, manejo y uso sostenible de los recursos y valores naturales y culturales

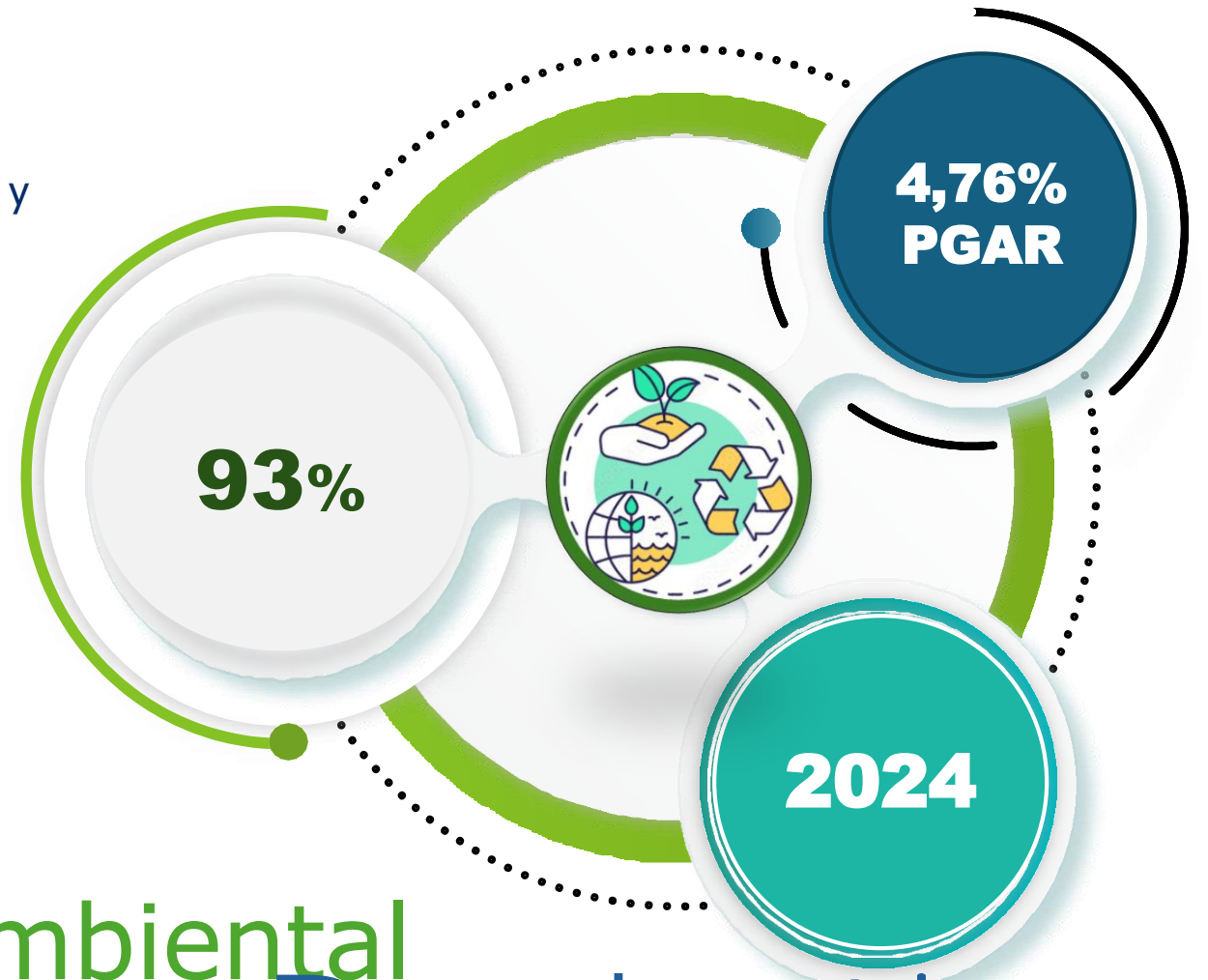

# Fortalecimiento ambiental de los sectores Productivos



# 2

**2.1. Fortalecimiento del Programa Regional de Negocios Verdes**

**2.2. Implementación de estrategias para la sostenibilidad ambiental del departamento del Magdalena**

**2.3. Implementación de la Política Ambiental para la gestión integral de residuos o desechos peligrosos**

**2.4. Administración, control y vigilancia ambiental**

**2.5. Gestión sostenible del suelo**

**2.6. Gestión integral de la calidad del aire**



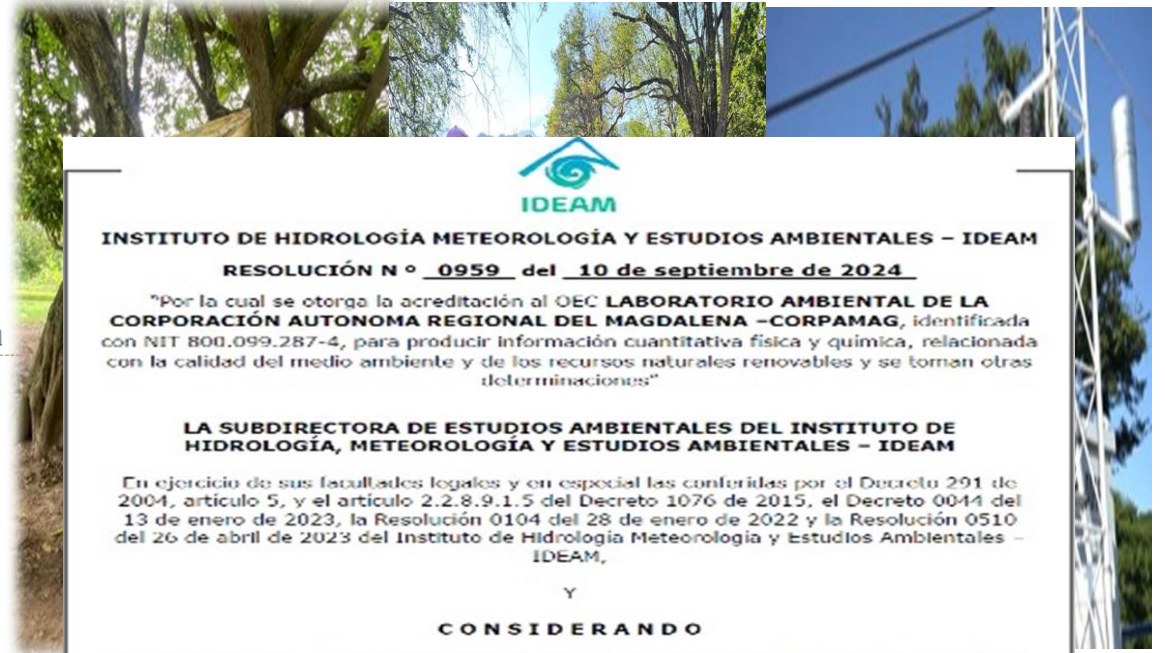
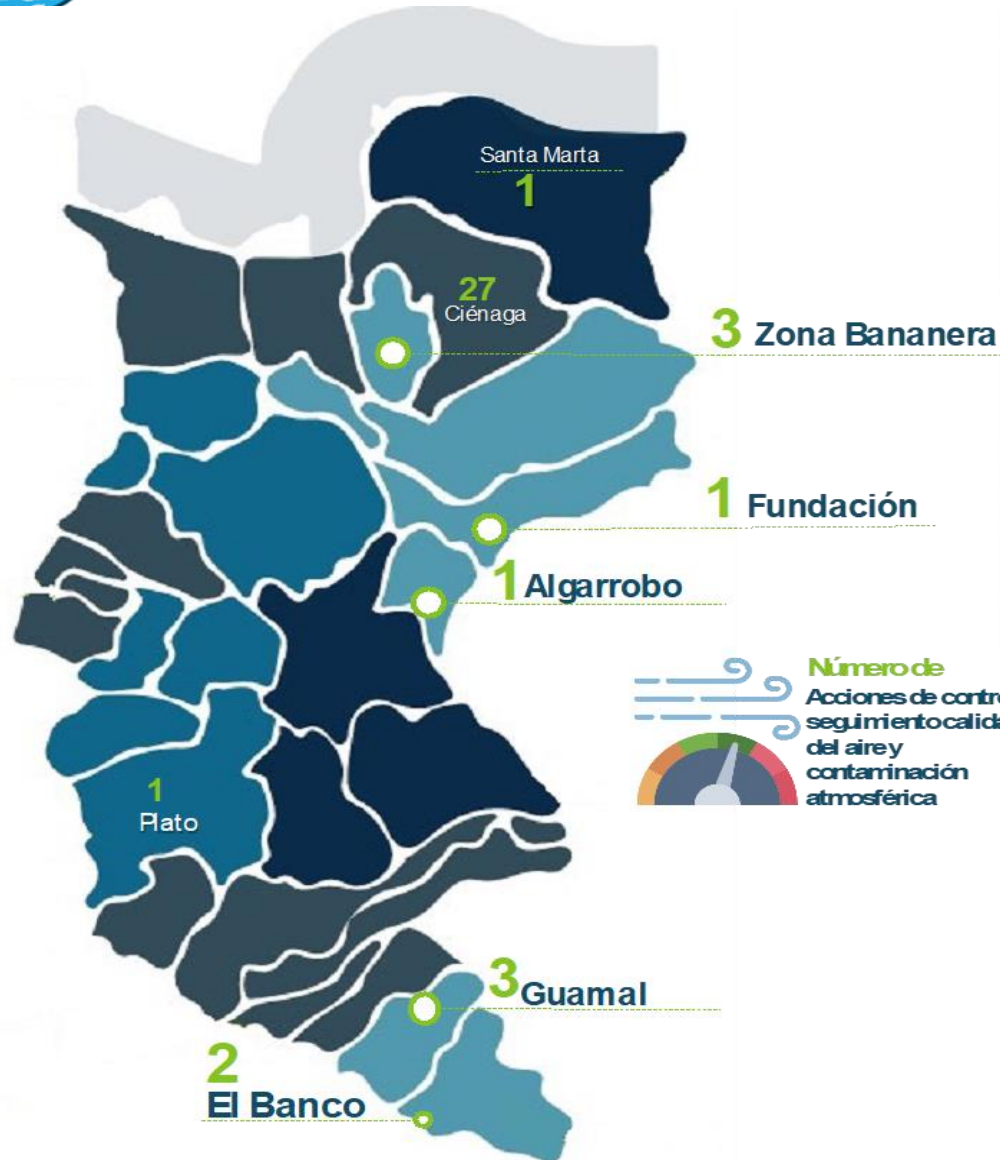

Que mediante el radicado No. 20239910045612 del 09 de junio de 2023 que reposa bajo

**Municipios impactados: 30**  
**Total negocios avalados: 68**  
**Total Población impactada: 1.500 productores y actores del territorio**  
**Control y Seguimiento: 776 acciones desarrolladas**  
**Reportes al SISAIRE: 12**



## PGAR: Línea estratégica 2

Planificación, manejo y uso sostenible de los recursos y valores naturales y culturales

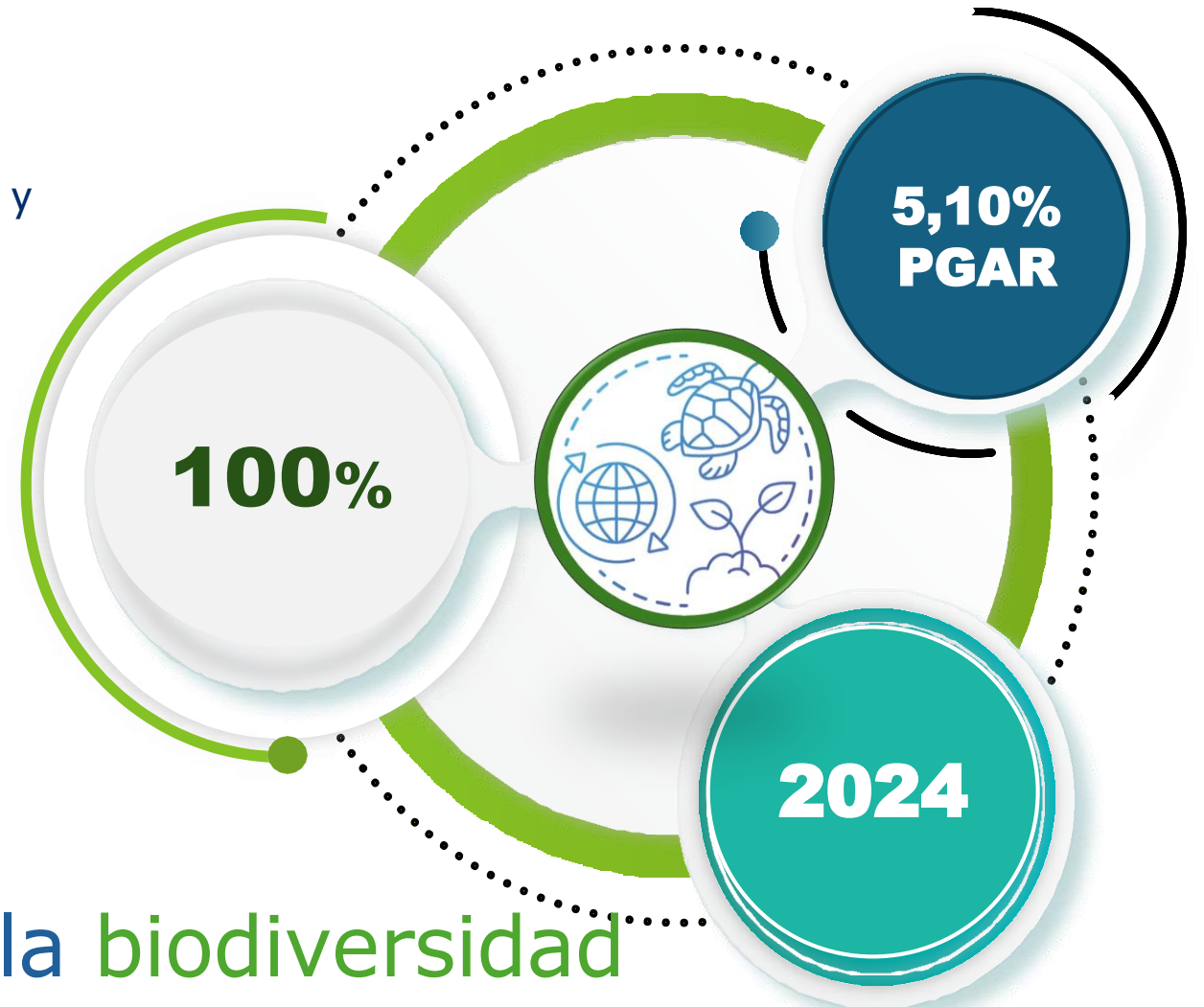

# 3

# Conservación de la biodiversidad y sus servicios ecosistémicos



# 3

- 3.1. Restauración de ecosistemas y áreas degradadas
- 3.2. Recuperación y protección de especies
- 3.3. Recuperación, mantenimiento y conservación de la Ciénaga Grande de Santa Marta





**Arboles Entregados**  
**Municipios impactados**

- 2. Cerro San antonio.
- 4. Santa Barbara de pinto.
- 6. San Sebastián de Buenavista.
- 7. Pijíño del carmen

**Árboles sembrados: 24.879**

**Número individuos recibidos : 9.359 ejemplares**

**CAVFS: 3.095, entre vivos y subproductos (huevos de iguana, tortuga)**

**CAVFM: 6.264, entre vivos y subproductos (huevos de tortuga)**



Grupo taxonómico	Cantidad de Casos	Número de Individuos atendidos
AVES	318	568
REPTILES	354	689
MAMIFEROS	155	217
Total	827	1474

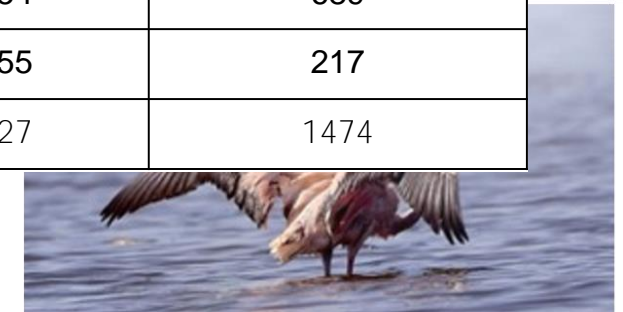
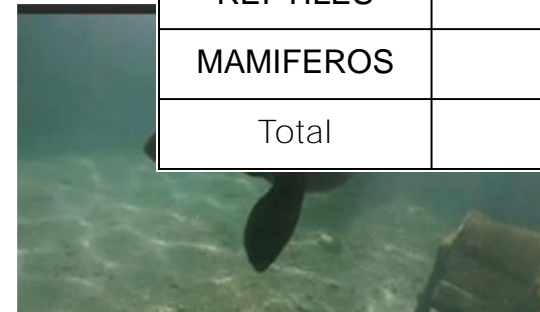



## Atención, Valoración y Rehabilitación de Fauna Silvestre Marina



Para el año 2024, se registra un total de **1127** ejemplares vivos atendidos por rescate, de los cuales **193** fueron adultos y juveniles, **20** se encuentran aún en rehabilitación y **914 fueron liberados durante el 2024.**

**5137** huevos de tortugas marinas provenientes del rescate de zonas de anidación con monitoreo participativo de los pescadores, y que actualmente **2152 neonatos** están en fase crecimiento para su posterior liberación cuando alcancen la talla de los 18 cm de LLC.



## Cuerpos de agua impactados: 7 caños y 5 ciénagas adyacentes

### Población beneficiada: 36.890 habitantes en 3 municipios

#### Sitionuevo

20,54 Km  
Caños Clarín  
Nuevo, Márquez,  
Cuervo

#### Remolino

21 Km  
Salado I,  
Renegado

#### Salamina

4 Km  
Hondo

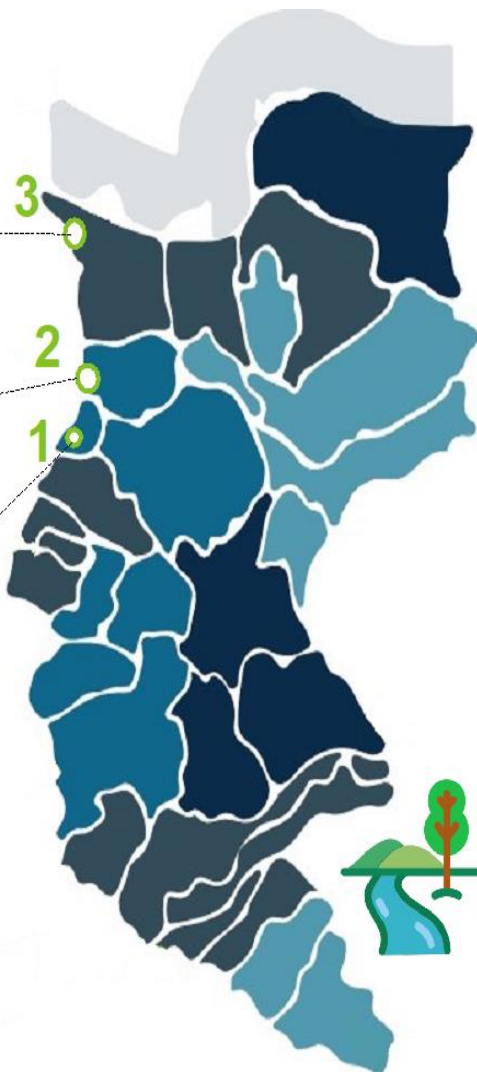

Caño Renegado  
10 km remoción de  
sedimentos

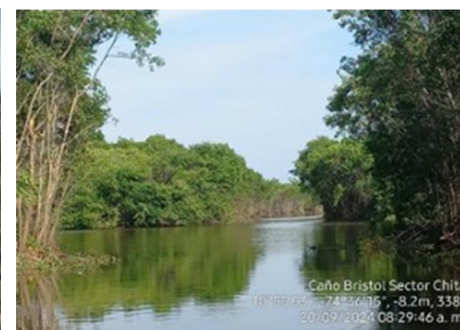

Caño Bristol  
7.7 km sedimentos

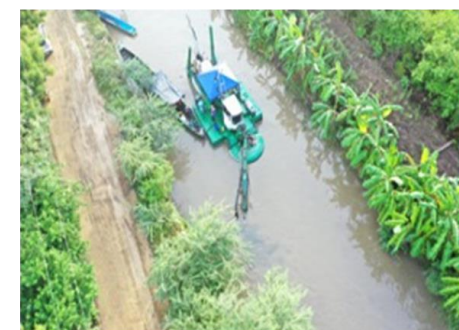

Caño Clarín Nuevo  
3km remoción de sedimentos



## PGAR: Línea estratégica 2

Planificación, manejo y uso sostenible de los recursos y valores naturales y culturales

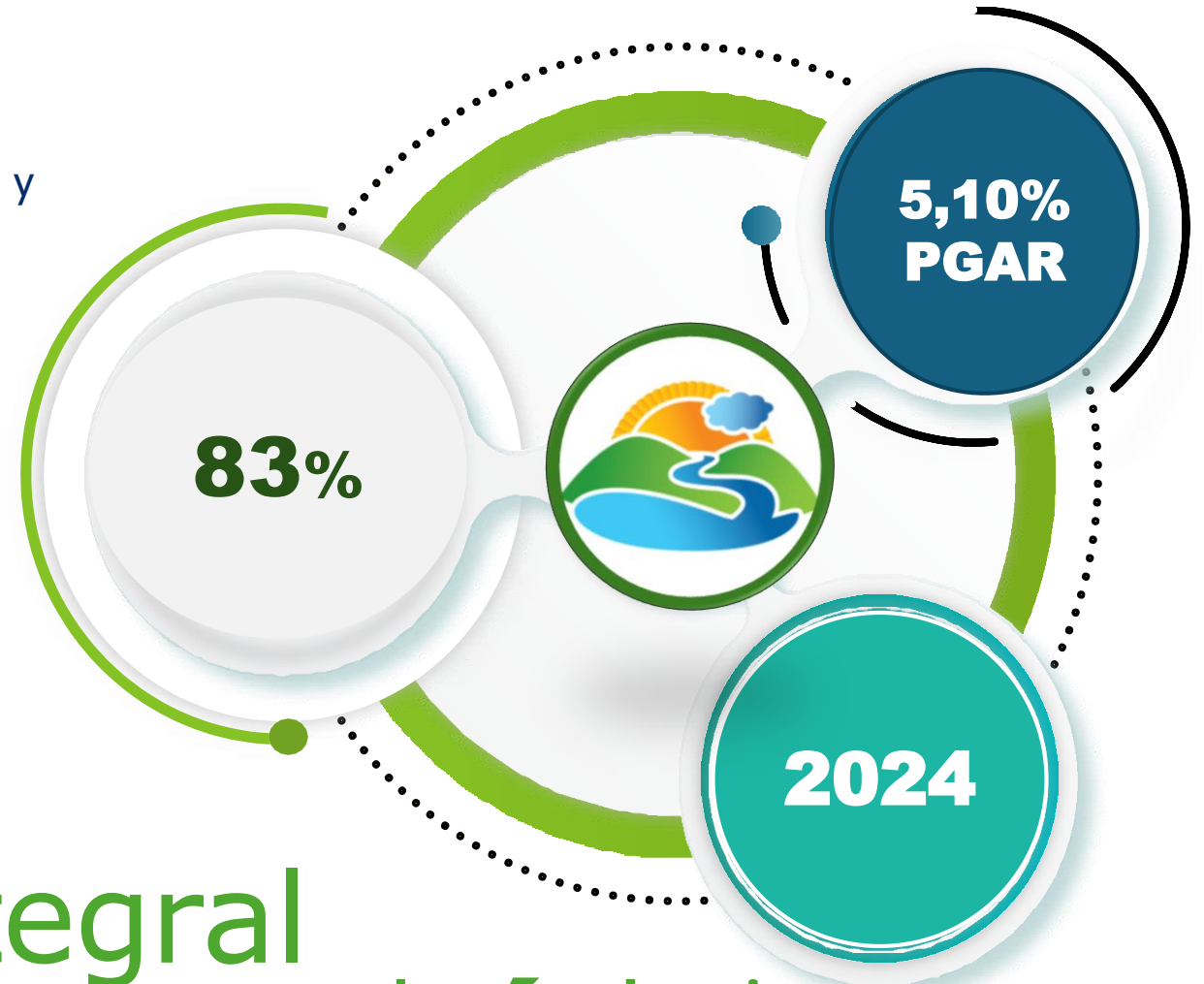

# 4

## Gestión integral Del recurso hídrico



# 4

- 4.1. Planificación y manejo del recurso hídrico
- 4.2. Regulación del uso y manejo del recurso hídrico



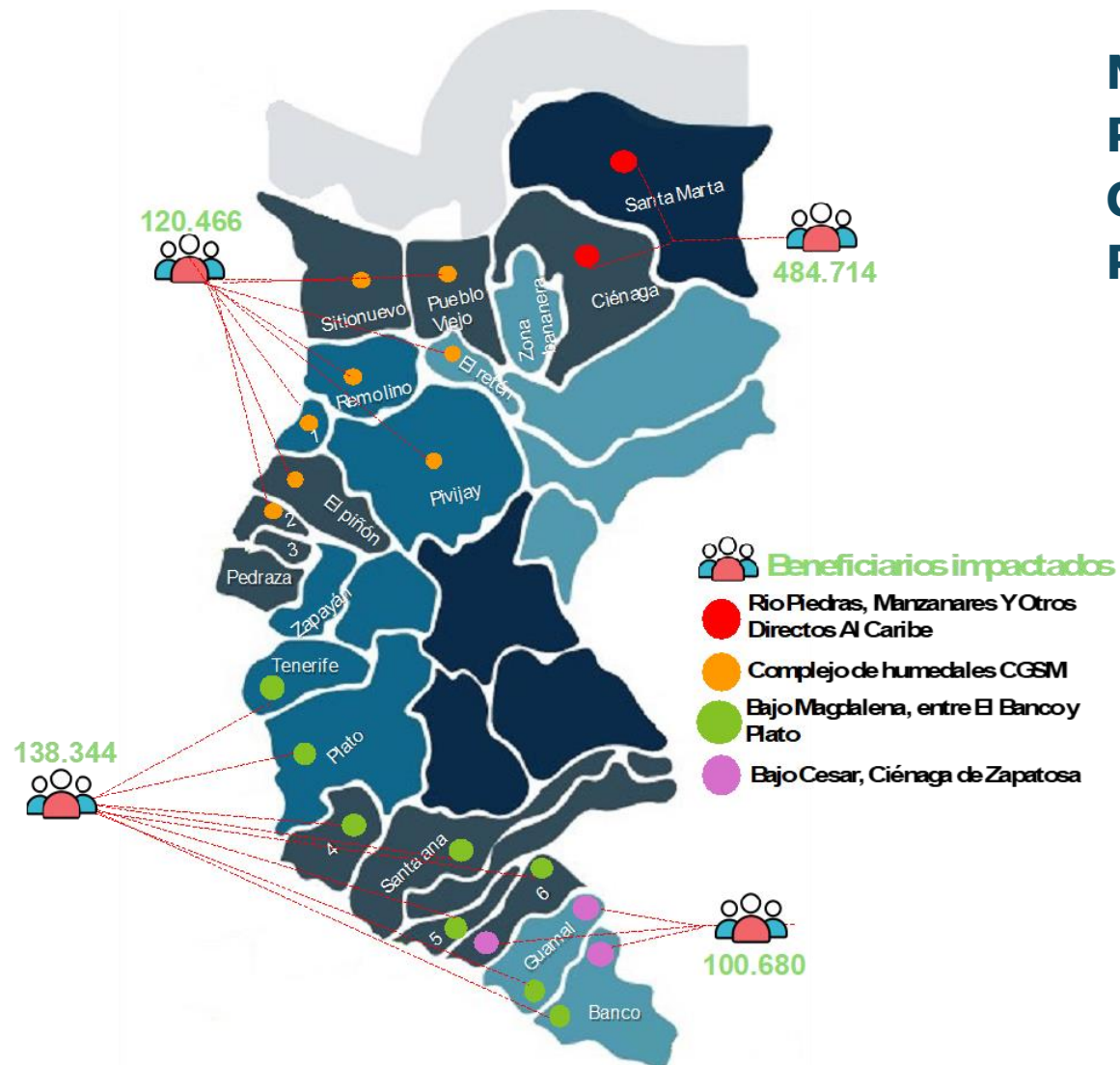

**Municipios impactados: 23**

**Población impactada: 844.204 actores**

**Cuerpos de agua intervenidos: 23**

**Población impactada: 2.050 usuarios atendidos**





## PGAR: Línea estratégica 2

Planificación, manejo y uso sostenible de los recursos y valores naturales y culturales

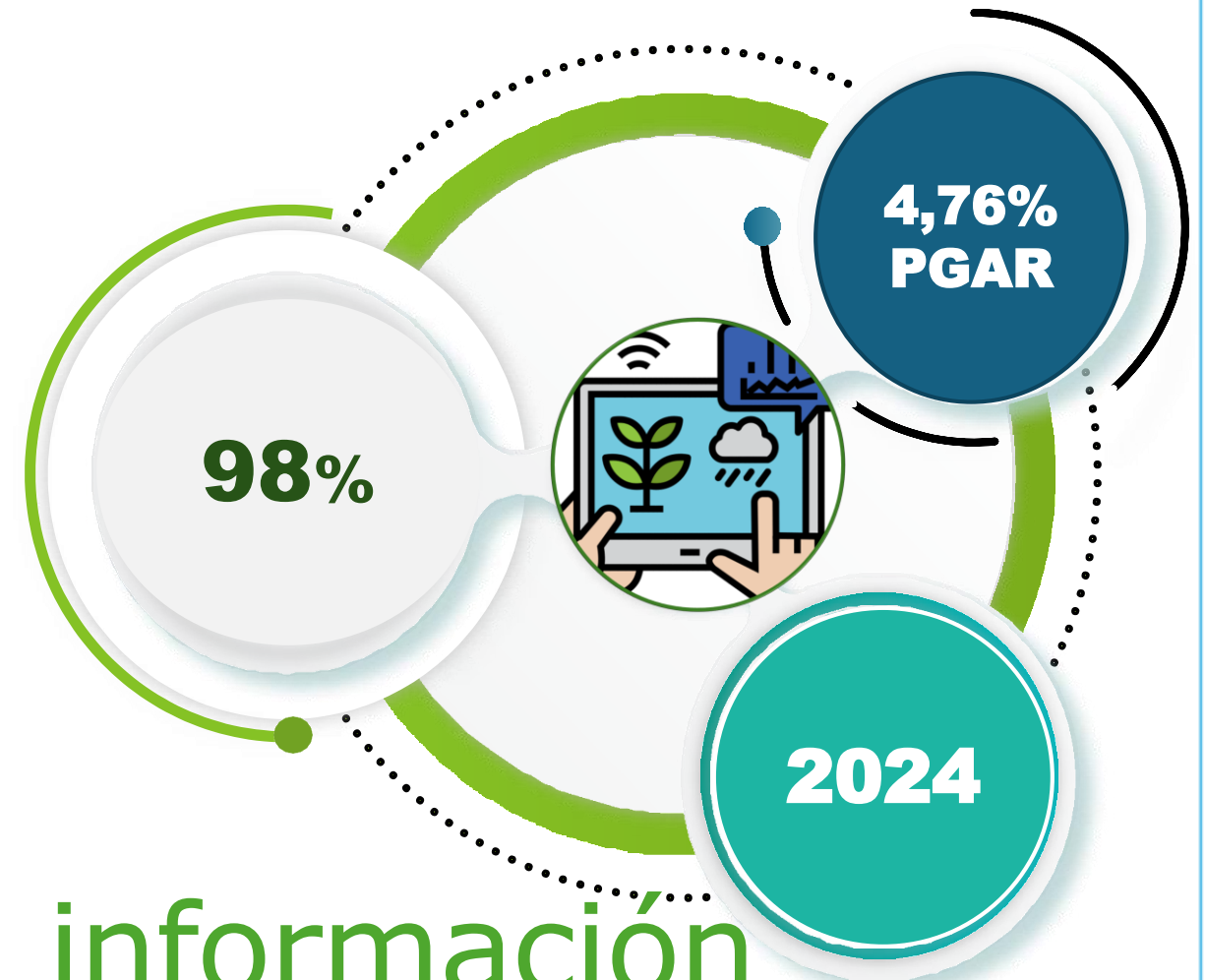

# 5

# Gestión de la información y el conocimiento ambiental



# 5 5.1. Fortalecimiento del Sistema de Información Ambiental Regional (SIAR)

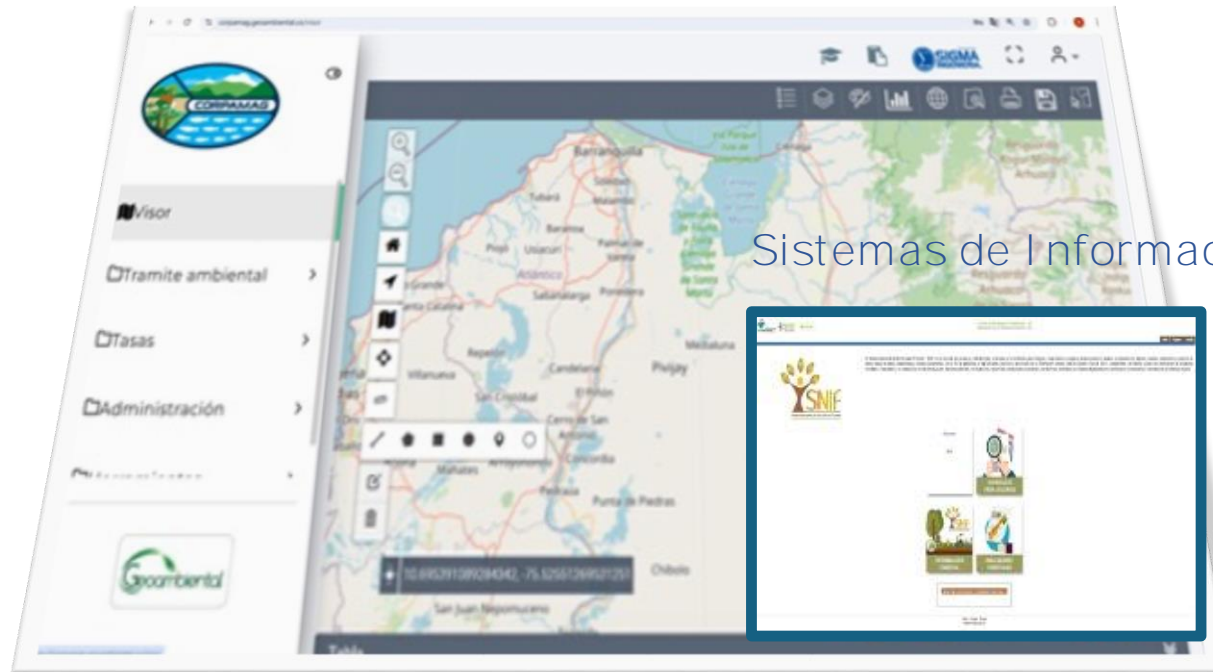

Sistemas de Información Administrativos y Misionales



Actos administrativos de aprovechamiento forestal actualizados al 100%



Concesiones, permiso de vertimientos actualizados al 100%

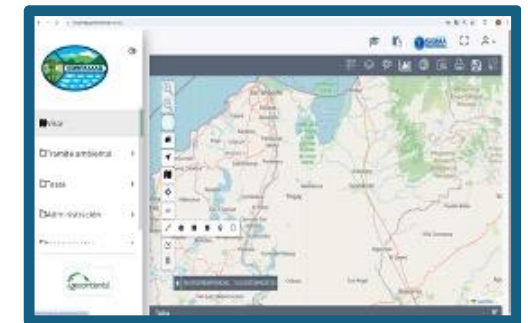

Actualización capas de POMCAS y RUNAP

**Módulos del sistema Actualizados: 3**  
**Consultas ciudadanas : 365 días del año**



## PGAR: Línea estratégica 2

Planificación, manejo y uso sostenible de los recursos y valores naturales y culturales

# 6

# Ordenamiento ambiental

# territorial

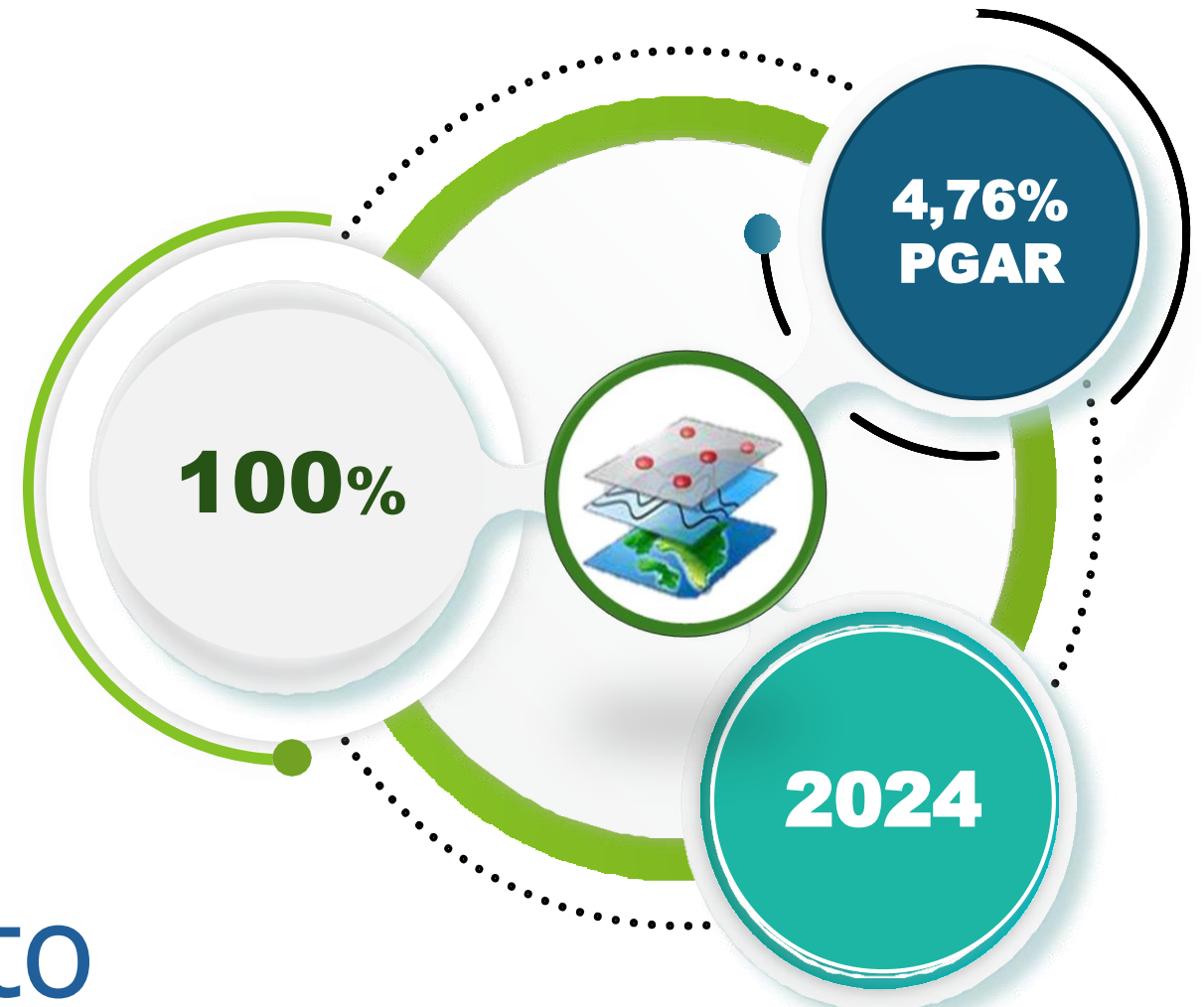



# 6

- 6.1. Incorporación de la dimensión ambiental en instrumentos de planificación del Departamento**
- 6.2. Formulación de instrumentos de ordenamiento y/o manejo ambiental**
- 6.3. Generación de conocimiento para la prevención del riesgo**
- 6.4. Implementación de acciones para la reducción del riesgo**



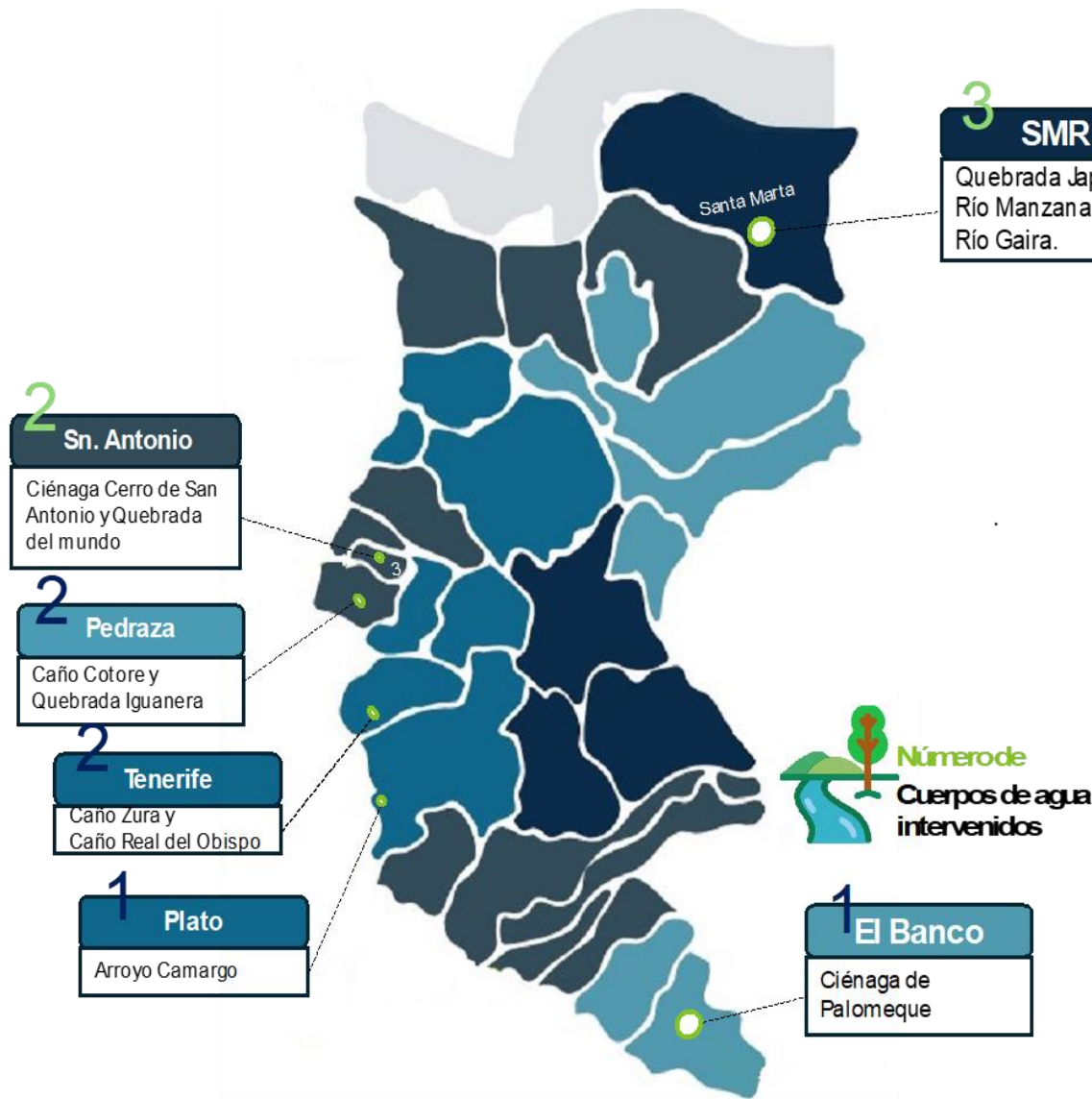

Río Manzanares - Parque lineal 1ra etapa 7054 m2 sobre ronda hídrica 711 m con estructura de protección contra erosión en distintos puntos del cauce



Ciénaga de Palomeque, El Banco Remoción vegetación flotante 63.220 m2

**Total Población impactada: 322 personas sensibilizadas**

**Entes Territoriales beneficiados POF : 29 y SMR área rural**

**Área Planificada: 14.664,08 ha de manglar**

**Cuerpos de agua intervenidos: 11**

**Tramos de cauce intervenidos: 12.000 m**



## PGAR: Línea estratégica 2

Planificación, manejo y uso sostenible de los recursos y valores naturales y culturales



# 7 Gestión del cambio climático para un desarrollo bajo en carbono y resiliente al clima



# 7

**7.1. Implementación de lineamientos para el cambio climático**

**7.2. Implementación de estrategias para adaptación al cambio climático**





**CORPORACIÓN AUTÓNOMA  
REGIONAL DEL MAGDALENA**

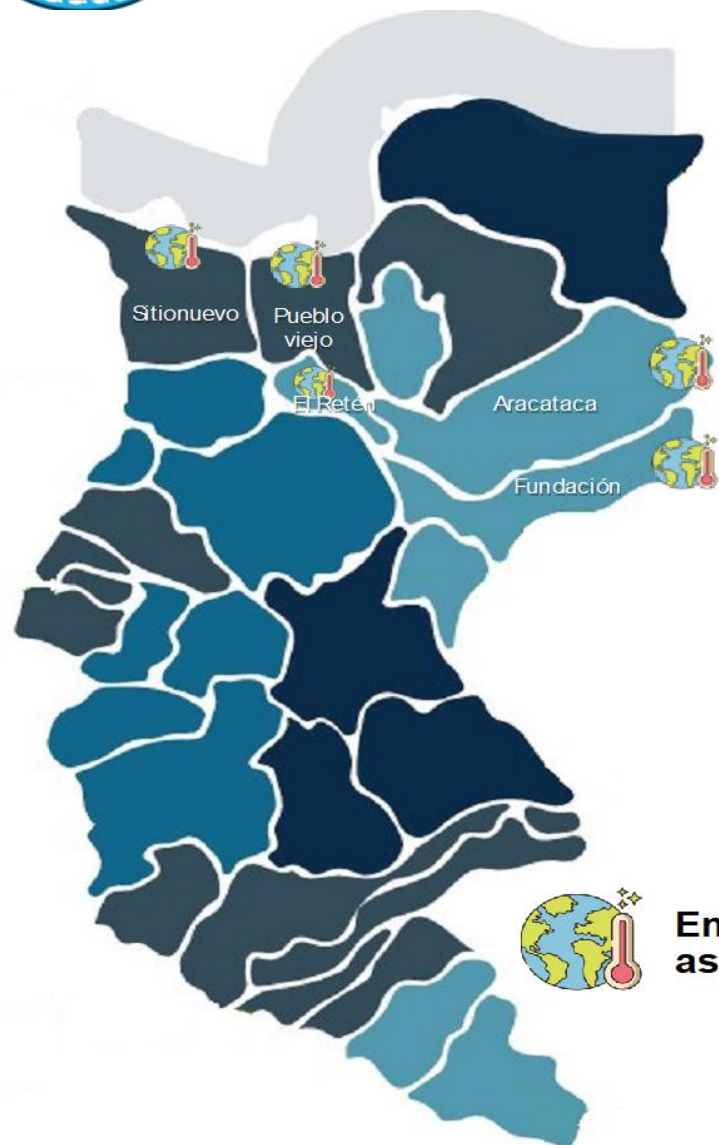

Actividades realizadas, en el corregimiento de la Gloria, municipio de Nueva Granada (Magdalena).

**Población beneficiaria:**  
**26 funcionarios de Entidades Territoriales**  
**50 productores locales**  
**Población impactada: 1.500 habitantes**



## PGAR: Línea estratégica 2

Planificación, manejo y uso sostenible de los recursos y valores naturales y culturales

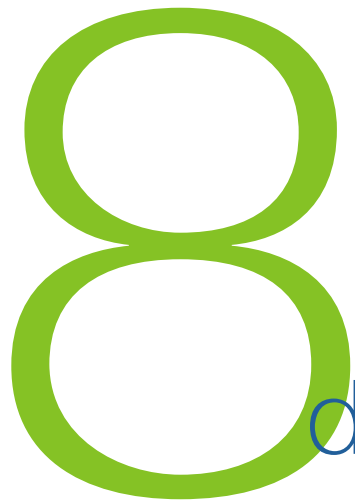

**Gestión integral**  
de mares, costas y recursos acuáticos



## 8 8.2. Sostenibilidad de los servicios ecosistémicos marinos y costeros

Puntos de monitoreo registrados: **39**

Puntos en Playas priorizadas monitoreados: **15**

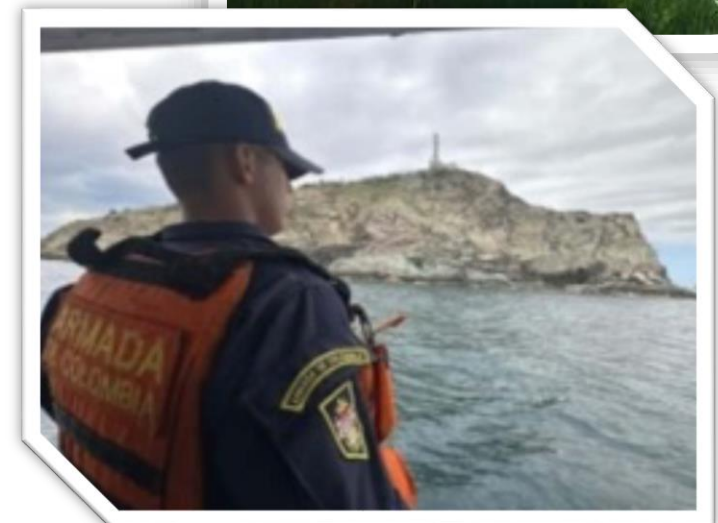



CORPORACIÓN AUTÓNOMA  
REGIONAL DEL MAGDALENA

## PGAR: Línea estratégica 3

Fortalecimiento institucional para la administración y conservación de los recursos naturales



Fortalecimiento de la **gestión y dirección**  
del sector ambiente y desarrollo sostenible



# 9

- 9.1. Uso y aprovechamiento de las tecnologías de la información y las comunicaciones
- 9.2. Fortalecimiento de la gestión institucional
- 9.3. Gestión de las comunicaciones
- 9.4. Fortalecimiento del talento humano

**Población impactada:**

**117 funcionarios y contratistas, Comunidad en general**

**Plataformas actualizadas: WEB, SNIF, SIRH y GEOVISOR**

**SI Administrativos : Firma digital, Pagos en línea y código de barras**

**Acciones de gestión del talento humano: 53 desarrolladas**





# Sistemas de Información Administrativos y Misionales

GOV.CO Ir a Gov.co

**VITAL** VENTANILLA INTEGRAL DE TRÁMITES AMBIENTALES **Ambiente**

Inicio Información de VITAL Entidades participantes Atención y servicios a la ciudadanía Normativa Noticias Ayuda

Encuentra y gestiona tus trámites y servicios ambientales en VITAL [Iniciar sesión](#) [Registrarse](#)

## ¡VITAL se ha actualizado!

Para mejorar la experiencia de los ciudadanos, facilitando el uso y acceso a los contenidos, la distribución y organización de los trámites y servicios disponibles.

Buscar en VITAL Solicitudes Ingrese información de la búsqueda [Búsqueda avanzada](#)

Conoce los servicios a los que puedes acceder en VITAL [Ingrese a SILAMC](#)

- Denuncias**  
Presentación de denuncias ambientales.
- RUJA**  
Registro Unico de Infraestructores Ambientales.
- Certificados PDV**  
Consulta Certificados de Emisiones de

Ad

e



CORPORACIÓN AUTÓNOMA  
REGIONAL DEL MAGDALENA

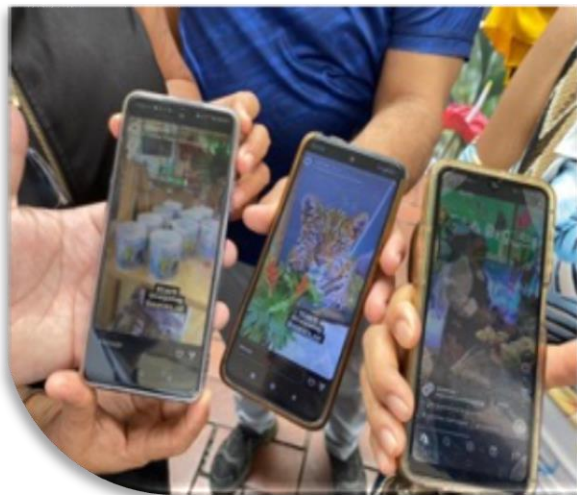



**CARACTERÍSTICAS DE LOS CONFLICTOS DE INTERESES**

Existen las detecciones y exclusiones, así como la gestión activa de que las leyes y normas impidan la corrupción.

**¿QUÉ ES UN CONFLICTO DE INTERESES?**

Se da cuando el interés general propio de la función pública, entra en conflicto con el interés particular y directo del servidor público.

Aprende más en el **Curso de Gestión de Talento Humano**, sobre el tema de **CONFLICTOS DE INTERESES**.

**¿Cuál es el valor de ser servidor público en Colombia?**

El servidor público presta un servicio esencial, en favor del particular y del mismo país. Siempre cuenta con el apoyo de la ley en el ejercicio de sus funciones.

**Curso de Integridad, Transparencia y Lucha contra la Corrupción**

Para más información, comuníquese con el área de capacitación.

**Resumen:** Los servidores públicos somos personas que con honestidad y ética trabajamos todos los días para servir y ayudar a los colombianos.



1. Educación ambiental
2. Fortalecimiento del desempeño ambiental de los Sectores Productivos
3. Conservación de la biodiversidad
4. Gestión integral del recurso hídrico
5. Gestión de la información y el conocimiento ambiental
6. Ordenamiento ambiental territorial
7. Cambio climático
8. Gestión integral de mares, costas y recursos acuáticos
9. Gestión y dirección del sector ambiente

## POAI PERÍODO 2024

## PAI PERÍODO 2024/2027

### Porcentajes de Cumplimiento y Avances

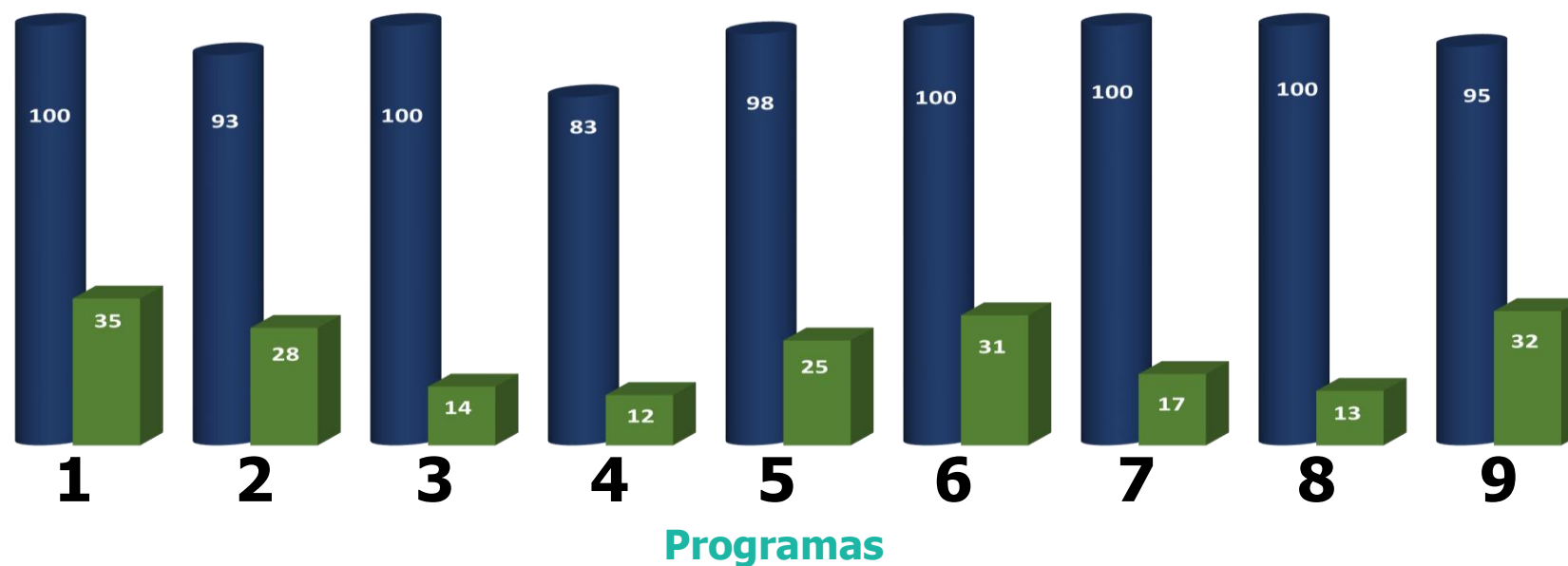

Ejecución .C  
**FINANCIERA**





## C. 1. Comparación presupuesto de ingresos: **Inicial vs Definitivo a 31 dic 2024\***

**Inicial**

\$ 117.128.405.593

**Final**

\$ 166.055.265.718

INCREMENTO

41,77%

\* Incluye Recursos Propios y Recursos de Regalías



## C. 1.a. Modificaciones presupuesto 2024

### Ingresos No Tributarios

\$ 4.630 millones

- Transferencias corrientes \$ 3.000 millones (Convenio Invias N° 4878)
- Contribución del Sector Eléctrico \$ 60 millones
- Tasa por Uso del Agua \$ 20 millones
- Tasa Retributiva \$ 50 millones
- Tasa por Aprovechamiento Forestal \$ 1.350 millones
- Multas, sanciones e intereses de mora \$ 150 millones

### Aportes de la Nación

. Funcionamiento \$ 451 millones

### Recursos de Capital

\$ 9.699 millones

- Depósitos \$ 10 millones
- Cancelación Reservas – Recursos Crédito Interno \$ 5.087 millones
- Cancelación Reservas – Convenio Invias \$ 544 millones
- Superavit Fiscal - Evaluación de Licencias y Trámites Ambientales \$ 236 millones
- Superavit Fiscal - Tasa Retributiva \$ 2.892 millones
- Superavit Fiscal - Contribución del Sector Eléctrico \$ 617 millones
- Superavit Fiscal - Tasa por Aprovechamiento Forestal \$ 20.6 millones
- Superavit Fiscal – Multas Ambientales \$ 92.7 millones
- Superavit Fiscal - Red de Monitoreo \$ 138 millones
- Superavit Fiscal - Convenio ADR \$ 59.8 millones

Total ingresos \$ 14.780 millones



## C. 2. Ejecución presupuesto de ingresos y gastos: Recursos propios a 31 dic/24

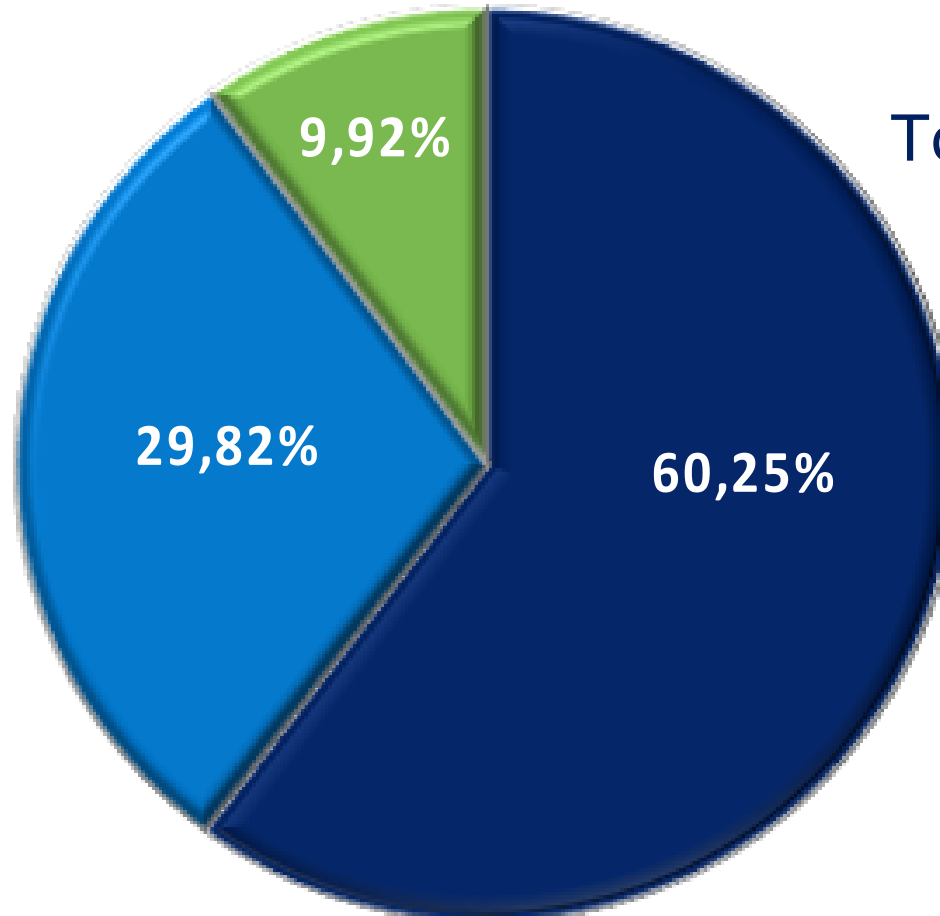

Total ejecutado:  
\$ 103.723.692.015 millones

Comprometido



- Inversión
- Funcionamiento
- Servicio a la deuda



### C. 3. Ejecución presupuesto de ingresos y gastos: Comparación ejecución



### Ejecución Presupuesto 31 JUN /24





## Resumen Avance PAI 2024

### Metas e Indicadores de Gestión

Porcentajes de Cumplimiento y Avances

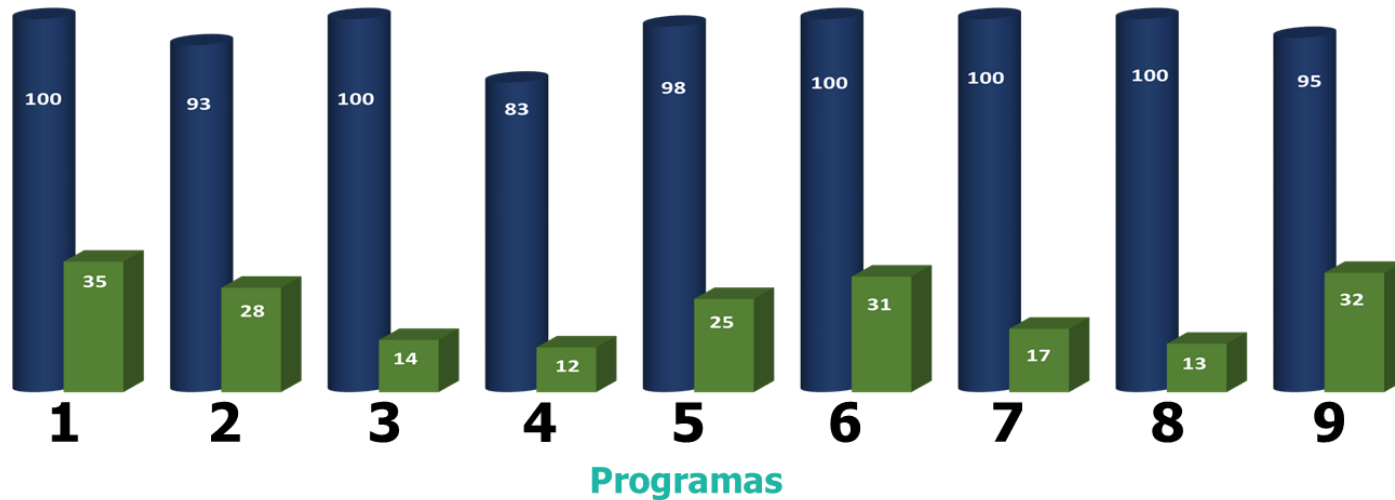

**POAI: 97%**

**PAI: 29%**

### Ejecución Financiera



# PLAN

< DE ACCIÓN Institucional >

2024-2027



Corporación Autónoma  
Regional del Magdalena